

Goiânia, 15 de fevereiro de 2024.

CONCORRÊNCIA PARA CONTRATAÇÃO DE EMPRESA PARA EXECUÇÃO DA FUNDAÇÃO, SUPERESTRUTURA EM SISTEMA PRÉ-FABRICADO DE CONCRETO ARMADO, INSTALAÇÃO DAS TELHAS, CALHAS E RUFOS DA NOVA ACADEMIA DO ALPHAVILLE FLAMBOYANT CLUBE.

SOLICITAÇÃO DE PROPOSTA Nº 001/2024

Modalidade: CONCORRÊNCIA

(Preço/Qualificação Técnica /Prazo de Entrega)

Contratante: Associação Alphaville Flamboyant Residencial, estabelecida à Avenida Alphaville Flamboyant, quadra A-4, lote 01, sala 47, Alpha Mall, Loteamento Alphaville Flamboyant, Goiânia-GO.

1) OBJETO

O objeto é a contratação de empresa especializada na **prestação de serviços e fornecimento de todos os materiais (exceto Telha), incluso toda a mão-de-obra, montagem e equipamentos necessários para a EXECUÇÃO DA FUNDAÇÃO, SUPERESTRUTURA E COBERTURA da nova academia do Alphaville** (conforme projeto de arquitetura legal que segue no anexo I), **utilizando sistema estrutural pré-fabricado em concreto armado para a estrutura.**

- 1.1. Deverá ser considerado no escopo dos serviços **a execução completa da fundação e superestrutura do edifício, até o travamento das vigas aéreas**, e instalação das telhas, calhas e rufos.
- 1.2. Deverá ser considerado no escopo dos serviços **a execução completa da superestrutura do edifício**, composto de pilares, vigas armadas e protendidas, lajes alveolares e terças protendidas. A estrutura deverá ser dimensionada conforme posicionado pré-definido dos pilares no modelo estrutural proposto (anexo IV).
- 1.3. A proponente será também responsável pela locação da obra e execução dos blocos de fundação, elaboração do Plano de Rigging para a montagem da estrutura, montagem de toda a estrutura, além da montagem das telhas.
- 1.4. Projeto, material e mão de obra para execução do capeamento das lajes alveolares.
- 1.5. A estrutura de concreto armado pré-fabricado deverá ser produzida em fábrica especializada, e apresentar todo o controle tecnológico do concreto, onde, os pilares e vigas deverão ser em concreto armado e/ou protendido com Fck 50 Mpa, as lajes deverão ser alveolares protendidas.

TM

ED

- 1.6. **A entrega dos projetos de fundação, superestrutura e cobertura, completos, com todo dimensionamento das estruturas consideradas (incluindo o detalhamento das peças estruturais, calhas e rufos) faz parte do escopo**, e deverá ser entregue para a Associação Alphaville Flamboyant Residencial, logo após a consolidação do Contrato, para o desenvolvimento de todos os outros projetos complementares.
- 1.7. **Os projetos da fundação, superestrutura e cobertura deverão ser desenvolvidos em programas 3D-metodologia BIM**, que tenham disponibilidade de gerar arquivos nas extensões IFC para compatibilização. Os documentos técnicos necessários para embasamento dos projetos de fundação e estrutura, seguem anexos: Projeto de arquitetura legal (ANEXO I), Topografia do terreno (ANEXO II), Sondagem (ANEXO III) e Modelo estrutural sugerido (ANEXO IV).
- 1.8. No desenvolvimento da compatibilização, se houver necessidade de ajustes viáveis na estrutura, por motivo irrefutável de ajuste na arquitetura, deverá ser considerado no escopo da proposta, sem qualquer custo adicional.
- 1.9. A execução da obra de fundação, superestrutura e cobertura, somente poderá ser iniciada após compatibilização de todos os projetos complementares.
- 1.10. **Todos os custos com mão de obra, combustível, maquinário, equipamentos, gerador de energia, deslocamento e descarte de terra, aluguel de banheiros químicos, canteiro de obras, e outros insumos/materiais necessários devem ser considerados para o serviço de execução da fundação e superestrutura da nova academia.** Somente o fechamento de tapume com respectivo portão de acesso, e o fornecimento da telha a ser utilizada na cobertura, serão de responsabilidade da Associação Alphaville Flamboyant Residencial.
- 1.11. As empresas participantes devem ter plena ciência **que a visita técnica ao local é obrigatória**, para que sejam sanadas quaisquer dúvidas e ponderações pertinentes. Importante salientar, que a ganhadora da concorrência, deverá realizar uma segunda visita técnica, antes da execução, para conferência e alinhamento de pequenos ajustes que poderão ocorrer, além da reunião de início de obra, onde deverá ser apresentado o cronograma físico financeiro detalhado da obra.

TM

ED

2. APRESENTAÇÃO DA PROPOSTA

- 2.1. A proposta deverá ser apresentada em envelope lacrado, contendo os documentos constantes no item 2.2 e a proposta financeira, conforme item 2.3, indicando externamente os seguintes dados:

CONCORRÊNCIA Nº 001/2024
EXECUÇÃO DA FUNDAÇÃO, SUPERESTRUTURA EM SISTEMA
PRÉ-FABRICADO DE CONCRETO ARMADO, INSTALAÇÃO DAS
TELHAS, CALHAS E RUFOS DA NOVA ACADEMIA DO
ALPHAVILLE FLAMBOYANT CLUBE.

(NOME DA EMPRESA)

2.2. DA DOCUMENTAÇÃO DE HABILITAÇÃO

- 2.2.1. O envelope contendo a **DOCUMENTAÇÃO E A PROPOSTA FINANCEIRA** deve ser encaminhado **lacrado** à **Associação Alphaville Flamboyant Residencial**, situada na Av. Alphaville Flamboyant, Qd. A-4, Lt. 01, sala 47 — Alpha Mall — **até 23/02/2024, (sexta-feira) até as 12h00. NÃO SERÃO ACEITAS AS PROPOSTAS ENTREGUES FORA DESTES PRAZOS.**
- 2.2.2. No preço global proposto, deverão estar consideradas todas as despesas necessárias para a execução dos serviços.
- 2.2.3. A documentação necessária à habilitação deverá ser apresentada dentro dos prazos de sua validade, em vias originais ou por qualquer processo de cópia autenticada ou ainda impressos por meio da internet nos casos em que a legislação permitir. Neste último caso, a veracidade dos mesmos poderá ser comprovada pela Associação.

2.2.3.1 Habilitação Jurídica:

Ato constitutivo, estatuto ou contrato social em vigor, devidamente registrado, em se tratando de sociedades comerciais, e, no caso de sociedades por ações, acompanhado de documentos de eleição de seus administradores; e, respectivas alterações, se houver, podendo ser substituído por certidão simplificada da sede da licitante;

2.2.3.2. Regularidade Fiscal:

- a) Prova de inscrição no Cadastro Geral de Contribuintes / Cadastro Nacional da Pessoa Jurídica (CGC/CNPJ);
- b) Prova de inscrição no cadastro de contribuintes Estadual ou Municipal, se houver, relativo ao domicílio ou sede da Proponente, pertinente ao seu ramo de atividade e compatível com o objeto contratual;

2.2.3.3. Da Qualificação Técnica

2.3.1.3.01. Comprovação de regularidade da empresa proponente, e seus responsáveis técnicos, junto ao CREA/GO, por meio de certidão de registro de pessoa jurídica, dentro da validade, na forma da Lei nº 5.194/66, em atendimento Resolução

do CONFEA nº 265 (15/12/79), Resolução nº 266 (15/12/79) e Resolução nº 1007 (05/12/2003);

2.2.3.3.01. Deverá ser fornecido, no mínimo, uma relação de obras semelhantes ou mais complexas, mediante CAT (Certidão de acervo técnico) no CREA, em relação ao objeto da Proposta, que foram executadas pela proponente, sendo a quantidade dessas obras avaliadas como fator de pontuação e como *Fator* de QUALIDADE (**item 2.2.3.3.**);

2.3.2.3.02. O Responsável Técnico pela apresentação do projeto e serviço da execução da fundação, superestrutura pré-moldada e cobertura, deverá ser o (a) engenheiro (a) do quadro permanente da empresa, ou possuir contrato de prestação de serviços com a proponente e, conforme legislação vigente, deverá emitir a Anotação de Responsabilidade Técnica (ART);

2.3.2.3.03. Declaração de que visitou o local dos serviços, sendo conhecedora de todas as suas particularidades, não podendo assim, alegar desconhecimento de eventuais dificuldades, conforme modelo constante no Anexo V;

O não cumprimento de quaisquer exigências para HABILITAÇÃO ensejará desclassificação sumária; do contrário, na habilitação jurídica e fiscal.

2.3.2.3.04. Declaração da Proponente de que nenhum dos membros da empresa fazem parte da Diretoria Executiva, Conselho Deliberativo e Conselho Fiscal da Associação Alphaville Flamboyant Residencial, bem como seus parentes até terceiro Grau.

2.3. DA PROPOSTA FINANCEIRA

2.3.1. DECLARAÇÃO OBRIGATÓRIA: Declara a Proponente que compreende e concorda, assim como que detém know-how e capacitação, intelectual e tecnológica, para perfeita consecução do Objeto contido na CONCORRÊNCIA nº 001/2024, realizada pelo Alphaville Flamboyant Residencial, e que executará os serviços conforme preços propostos.

2.3.2. Preenchimento de planilha orçamentária, inserindo todos os materiais, serviços, mão de obra, insumos, serviços e taxas adicionais, em forma de itens unitários com seus devidos quantitativos, e preços abertos, que resultará no preço final total.

2.3.4. Especificar na proposta **o prazo total para entrega dos projetos, que não poderá ultrapassar 30 (trinta) dias corridos**. Apresentar o cronograma de cada etapa da obra, com o prazo para cada etapa e prazo total que não poderá ultrapassar 150 (cento e cinquenta) **dias corridos**, para realização do serviço de execução da fundação, superestrutura e cobertura, a contar do início da obra.

3 DA ABERTURA E JULGAMENTO DAS PROPOSTAS

3.1 A entrega do envelope implica na plena aceitação de todas as normas estabelecidas nesta Concorrência;

3.2 A proposta financeira deverá ser apresentada em uma via, digitada, com todos os itens descritivos de **materiais e mão de obra, prazo de entrega, validade da proposta**, sem rasuras, ressalvas ou entrelinhas, sendo a última folha datada e assinada por representante legal da empresa, em envelope fechado, devidamente identificado, na forma do item 2 desta Concorrência;

3.3 Abertos os envelopes apresentados, não mais será admitida alegação, pela Proponente, de erro ou engano na cotação dos pregos e/ou nas condições ofertadas;

3.4 O Prazo de validade da proposta deve ser de no mínimo 30 (trinta) dias corridos, contados da data limite para entrega do envelope;

3.5 O **Prazo de Entrega dos projetos deverá ser igual ou menor que os 30 (trinta) dias corridos e Prazo de execução da fundação, estrutura e cobertura deverá ser igual ou menor que 5 (três) meses**, conforme item 2.3.4, a partir da conclusão da compatibilização dos projetos, e liberação para início da obra. **Estes prazos serão determinantes ao cálculo do "Fator Prazo de Entrega", devendo ser objetivamente informado**, e não trará prejuízo financeiro à proponente.

3.6 No julgamento das propostas levar-se-á em consideração na matriz de decisão, pesos específicos para item avaliado, como segue:

3.6.1 Fator Preço: quanto menor o preço, maior o peso. A variação ficará entre **0,3 e 0,5**.

3.6.2 Fator Prazo de Entrega: quanto menor o prazo de entrega maior o peso. A variação ficará entre **0,05 e 0,2**

3.6.3 Fator Qualidade: A proponente que apresentar 3 ou mais obras executadas na relação de obra similares ao objeto da Proposta, obrigatória em 2.2.3.3.01, será atribuído peso igual a **0,3**. A proponente que apresentar até 2 obras executadas na relação de obra similares ao objeto da Proposta, obrigatória em 2.2.3.3.01, será atribuído peso igual a **0,2**. Já aquela que apresentar somente 1 (uma) obra na relação de obras similares ao objeto da Proposta, será atribuído peso igual a **0,1**.

3.6.3.1 Na relação de obras similares ao objeto da Proposta, devem se referir a obras que tenham sido executadas pela proponente há no máximo 36 (trinta e seis) meses, a contar desta data;

3.7 **SERÁ CLASSIFICADA A PROPONENTE CUJA SOMA DOS PESOS, calculados conforme subitem e letras acima, RESULTE EM FATOR MAIS PRÓXIMO DE 1 (UM)**, consideradas duas casas decimais e desprezadas as demais;

3.8 Serão desclassificadas as propostas que não atenderem às exigências deste ato convocatório, e seus anexos.

4 DISPOSIÇÕES GERAIS

Para obtenção dos arquivos completos: Projeto arquitetônico (extensão: Dwg); detalhamento de referência para a estrutura pré-fabricada (extensão: PDF); Topografia (extensão: Dwg); e Laudo de sondagem (extensão: PDF), deverá ser solicitado pelos interessados, pelo e-mail: analise.projetos@alphavillegoiania.com.br. Todos os esclarecimentos necessários poderão ser feitos com o Gerente do Departamento Técnico, Arrênus Cley de Oliveira, **pelo telefone (62) 99638-3508**.

A Associação Alphaville Flamboyant Residencial, se reserva ainda no direito de cancelar a presente Concorrência, a seu critério, sem que caiba aos participantes qualquer direito ou indenização.

Atenciosamente,

Thyago Carvalho Marques

Thyago Carvalho Marques
Diretor Presidente

Eldo Luiz Pereira Dutra

Eldo Luiz Pereira Dutra
Diretor Técnico

TM

ED

ANEXO I – PROJETO ARQUITETÔNICO (LEGAL)

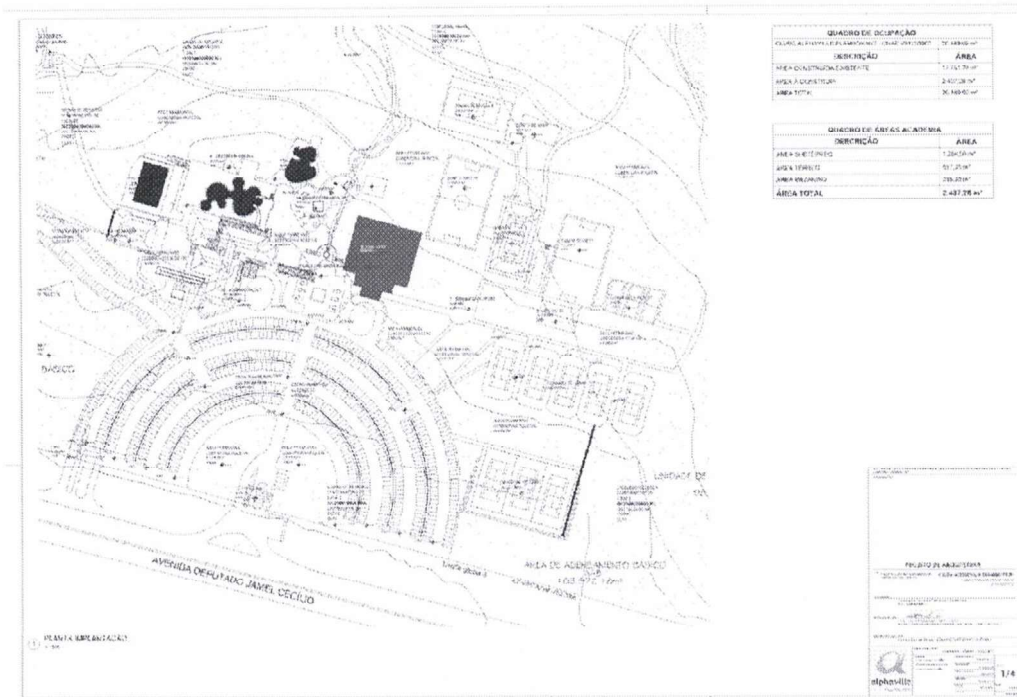
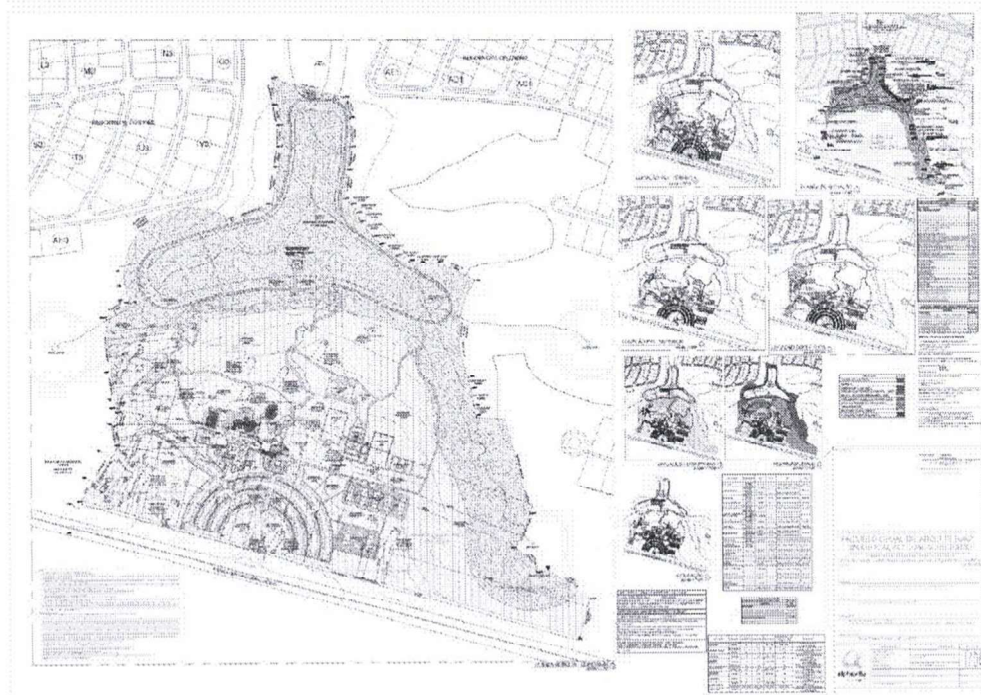

TM
ED

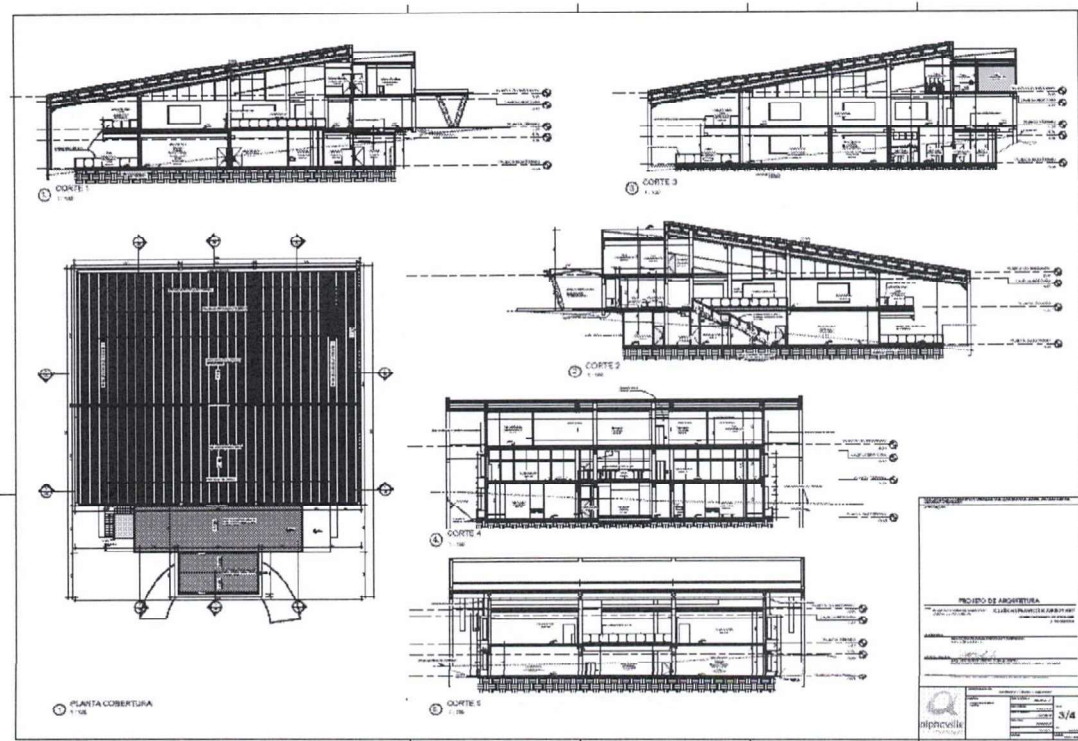
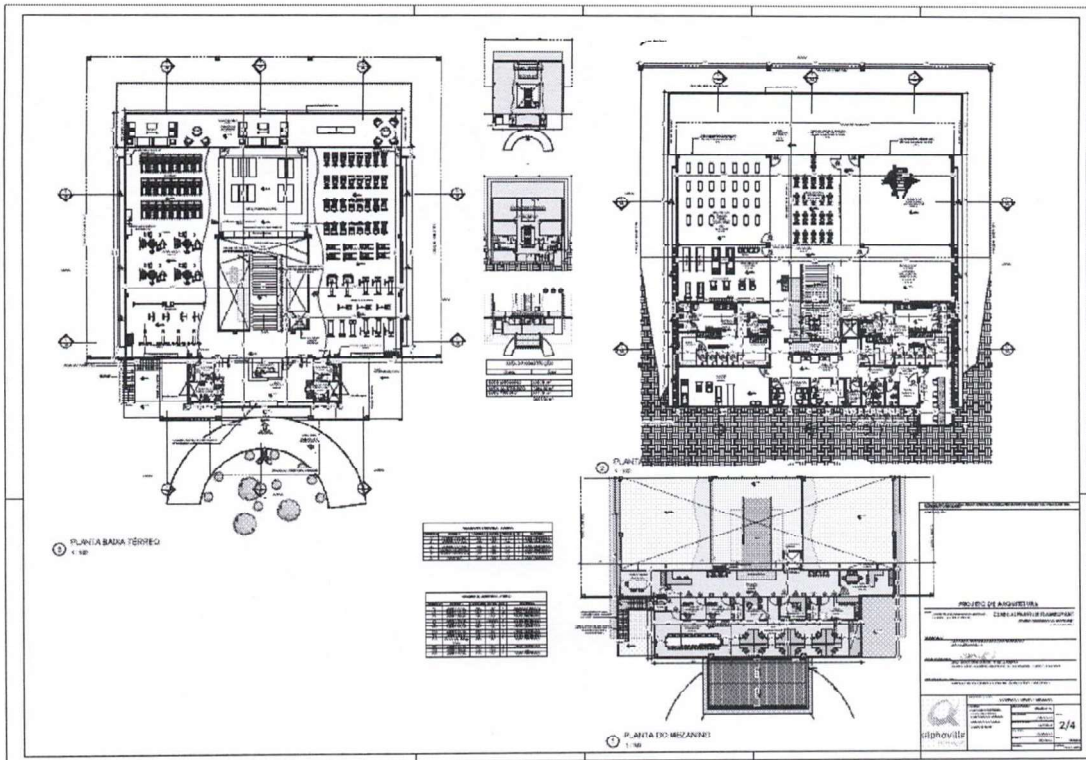

TM

ED

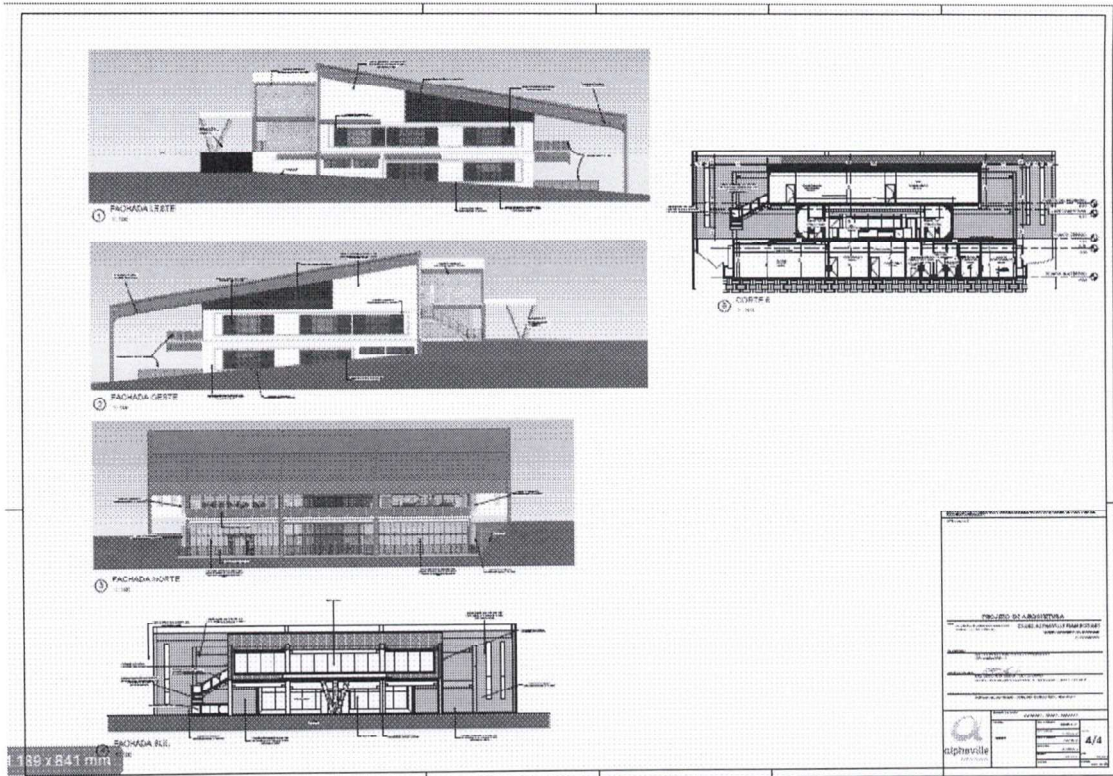

ANEXO II – TOPOGRAFIA

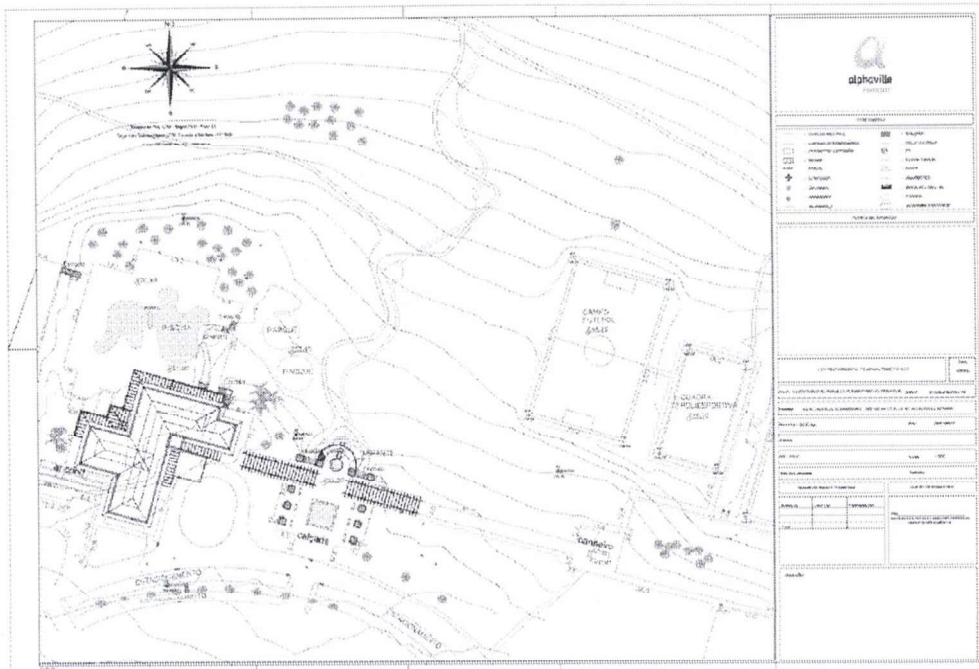

TM
ED

ANEXO III – SONDA GEM

PRODUCED BY AN AUTODESK STUDENT VERSION



CROQUI DE SONDA GEM

Avenida Alphaville Flamboyant Qd. A-4 Lt. 01 Sala
47 - Alpha Mall - Alphaville Flamboyant - Goiânia

PRODUCED BY AN AUTODESK STUDENT VERSION

TM

ED

PERFIL INDIVIDUAL DE SONDAGEM A PERCUSSÃO - SPT												
Sondagem realizada conforme a NBR 6484:01 - Sondagem de simples reconhecimento com SPT.												
Contratante: Associação Alphaville Flamboyant Residencial					Furo: SP10							
Obra: Residencial					Cota (m):							
Local: Av. Alphaville Flamboyant, Qd. A-4, Lt. 01 sala 47 - Alpha Mall					Coordenadas: N= 8.151.445,000							
Cidade: Goiânia - GO					E= 690.965,000							
Início: 23/08/19					Início Lavagem:							
Término: 23/08/19					Comp. Revestimento:							
Profundidade (m)	Nº de amostra	Nível D'água (m)	Resistência a penetração do bariete tipo SPT					Perfil Geológico	Descrição Do Material			
			Soma do número de golpes		Gráfico do número de golpes					Descrição Tática Visual		
			1º-2º	2º-3º	10	20	30		40			50
-1,00										Siltite arenosa variegada com mica		
-2,00	1		22	24						Siltite arenoso compacto variegado com mica		
-3,00	2		29	31						Siltite arenoso compacto variegado com mica		
-4,00	3		34	37						Siltite arenoso compacto variegado com mica		
-5,00	4		28	30						Siltite arenoso compacto variegado com mica		
-6,00	5		31	34						Siltite arenoso compacto variegado com mica		
-6,05	6		30/5							Siltite arenoso muito compacto variegado com mica		
7												
8												
9												
10												
11												
12												
13												
14												
15												
16												
17												
18												
19												
20												
21												
22												
23												
24												

Ensaio Lavagem (Min.)		10	20	30
Avanço a cada 10 Min. (cm)				

Medições do Nível D'água			
Data	Hora	N.A. (m)	Prof. Furo
23/08/19		N.E	-6,05

Observação: Furo interrompido conforme item 6.3.12 (a) da NBR 6484/2001 - Número de golpes superior a 30 nos segmentos de 15cm.

Responsável Técnico:

TM

ED

PERFIL INDIVIDUAL DE SONDAGEM A PERCUSSÃO - SPT										
Sondagem realizada conforme a NBR 6484:01 - Sondagem de simples reconhecimento com SPT.										
Contratante: Associação Alphaville Flamboyant Residencial Obra: Residencial Local: Av. Alphaville Flamboyant, Qd. A-4, Lt. 01 sala 47 - Alpha Mall Cidade: Goiânia - GO Início: 23/08/19 Término: 23/08/19					Furo: SP 11-A Cota (m): Coordenadas: N= 8.151.479,000 E= 690.965,000 Início Lavagem: Comp. Revestimento:					
Profundidade (m)	Nº de amostra	Nível D'água (m)	Resistência à penetração do barrilete tipo SPT					Perfis Geológico	Descrição Do Material	
			Soma do número de golpes						Descrição Tática Visual	
			Gráfico do número de golpes							
			1º-2"	2º-3"	3º-4"	4º-5"				
			10	20	30	40				
-1,00									Site arenoso variegado	
-1,27	1	52/27							Site arenoso muito compacto variegado (Alteração de rocha)	
	2									
	3									
	4									
	5									
	6									
	7									
	8									
	9									
	10									
	11									
	12									
	13									
	14									
	15									
	16									
	17									
	18									
	19									
	20									
	21									
	22									
	23									
	24									

Ensaio Lavagem (Min.)	10	20	30
Avanço a cada 10 Min. (cm)			

Medidas de Nível D'água			
Data	Hora	N.A. (m)	Prof. Furo
23/08/19		N.E	-1,27

Observação: Furo desviado 2,00m do SP11. Furo interrompido conforme item 6.3.12 (a) da NBR 6484/2001 - Número de golpes superior a 30 nos segmentos de 15cm.
Responsável Técnico:

TM
ED

PERFIL INDIVIDUAL DE SONDAGEM A PERCUSSÃO - SPT												
Sondagem realizada conforme a NBR 6484:01 - Sondagem de simples reconhecimento com SPT.												
Contratante: Associação Alphaville Flamboyant Residencial						Furo: SP 12						
Obra: Residencial						Cota (m):						
Local: Av. Alphaville Flamboyant, Qd. A-4, Lt. 01 sala 47 - Alpha Mall						Coordenadas: N= 8.151.512,000						
Cidade: Goiânia - GO						E= 690.966,000						
Início: 23/08/19						Início Lavagem:						
Término: 23/08/19						Comp. Revestimento:						
Profundidade (m)	Nº de amostra	Nível D'água (m)	Soma do número de golpes		Resistência a penetração do bariete tipo SPT					Perfis Geológico	Descrição Do Material	
			1º+2º	2º+3º	Primeiros 30 cm		Últimos 30 cm					Descrição Tática Visual
					10	20	30	40	50			
1º	2º	3º	Gráfico do número de golpes									
-1,00											Siltos arenoso variegado	
-2,00	1		29	32							Siltos arenoso compacto variegado	
-3,00	2		35	37							Siltos arenoso compacto variegado	
-3,11	3		30	11							Siltos arenoso muito compacto variegado (Alteração de rocha)	
	4											
	5											
	6											
	7											
	8											
	9											
	10											
	11											
	12											
	13											
	14											
	15											
	16											
	17											
	18											
	19											
	20											
	21											
	22											
	23											
	24											

Ensaio Lavagem (Min.)	10	20	30	Observação: Furo interrompido conforme item 5.3.12 (a) da NBR 6484/2001 - Número de golpes superior a 30 nos segmentos de 15cm.
Avanço a cada 10 Min. (cm)				
Medidas de Nível D'água				
Data	Hora	N.A. (m)	Prof. Furo	Responsável Técnico:
23/08/19		N.E	-3,11	

TM
ED

PERFIL INDIVIDUAL DE SONDAGEM A PERCUSSÃO - SPT										
Sondagem realizada conforme a NBR 6484:01 - Sondagem de simples reconhecimento com SPT.										
Contratante: Associação Alphaville Flamboyant Residencial					Furo: SP 13					
Obra: Residencial					Cota (m):					
Local: Av. Alphaville Flamboyant, Qd. A-4, Lt. 01 sala 47 - Alpha Mall					Coordenadas: N= 8.151.501,000					
Cidade: Goiânia - GO					E= 590.997,000					
Início: 23/08/19					Início Lavagem:					
Término: 23/08/19					Comp. Revestimento:					
Profundidade (m)	Nº de amostra	Nível D'água (m)	Resistência à penetração do bariete tipo SPT					Perfil Geológico	Descrição Do Material	
			Soma do número de golpes		Gráfico do número de golpes				Descrição Tactil Visual	
			1º-2º	2º-3º	10	20	30			
-1,00									Argila silteosa marrom com cascalho	
-2,00	1		39	44					Silte arenoso muito compacto variegado com mica	
-2,25	2		55/25						Silte arenoso muito compacto variegado com mica	
	3									
	4									
	5									
	6									
	7									
	8									
	9									
	10									
	11									
	12									
	13									
	14									
	15									
	16									
	17									
	18									
	19									
	20									
	21									
	22									
	23									
	24									

Furação Lavagem (Min.)	10	20	30
Avanço a cada 10 Min. (cm)			

Observação: Furo interrompido conforme Item 6.3.12 (a) da NBR 6484/2001 - Número de golpes superior a 30 nos segmentos de 15cm.

Medidas de Nível D'água			
Data	Hora	N.A. (m)	Prof. Furo
23/08/19		N.E	-2,25

Responsável Técnico:

TM
ED

PERFIL INDIVIDUAL DE SONDAGEM A PERCUSSÃO - SPT											
Sondagem realizada conforme a NBR 6484:01 - Sondagem de simples reconhecimento com SPT.											
Contratante: Associação Alphaville Flamboyant Residencial					Furo: SP 14						
Obra: Residencial					Cota (m):						
Local: Av. Alphaville Flamboyant, Qd. A-4, Lt. 01 sala 47 - Alpha Mall					Coordenadas: N= 8.151.478,000						
Cidade: Goiânia - GO					E= 690.997,000						
Início: 23/08/19					Início Lavagem:						
Término: 23/08/19					Comp. Revestimento:						
Profundidade (m)	Nº de amostra	Nível D'água (m)	Soma do número de golpes	Resistência à penetração do barilete tipo SPT					Perfil Geológico	Descrição Do Material	
				Gráfico do número de golpes							
				1º a 2º	2º a 3º	10	20	30			40
-1,00											Argila silteosa marrom com cascalho
-2,00	1		31	38							Argila silteosa dura marrom com cascalho
-2,22	2		53/22								Silte arenoso muito compacto variegado com cascalho
	3										
	4										
	5										
	6										
	7										
	8										
	9										
	10										
	11										
	12										
	13										
	14										
	15										
	16										
	17										
	18										
	19										
	20										
	21										
	22										
	23										
	24										

Ensaio Lavagem (Min.)	10	20	30
Avanço a cada 10 Min. (cm)			

Medidas de Nível D'água			
Data	Hora	N.A. (m)	Prof. Furo
23/08/19		N.E	-2,22

Observação: Furo interrompido conforme item 6.3.12 (a) da NBR 5484/2001 - Número de golpes superior a 30 nos segmentos de 15cm.

Responsável Técnico:

TM

ED

ANEXO IV – MODELO ESTRUTURAL SUGERIDO

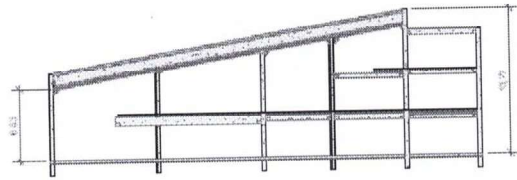

① Fachada 1
1:300

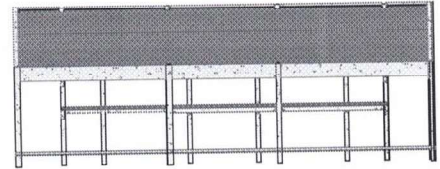

② Fachada 2
1:300

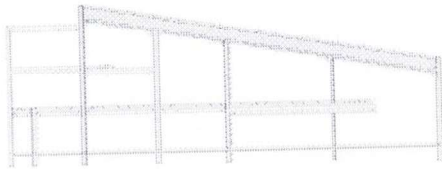

③ Fachada 3
1:300

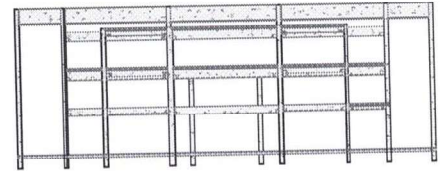

④ Fachada 4
1:300

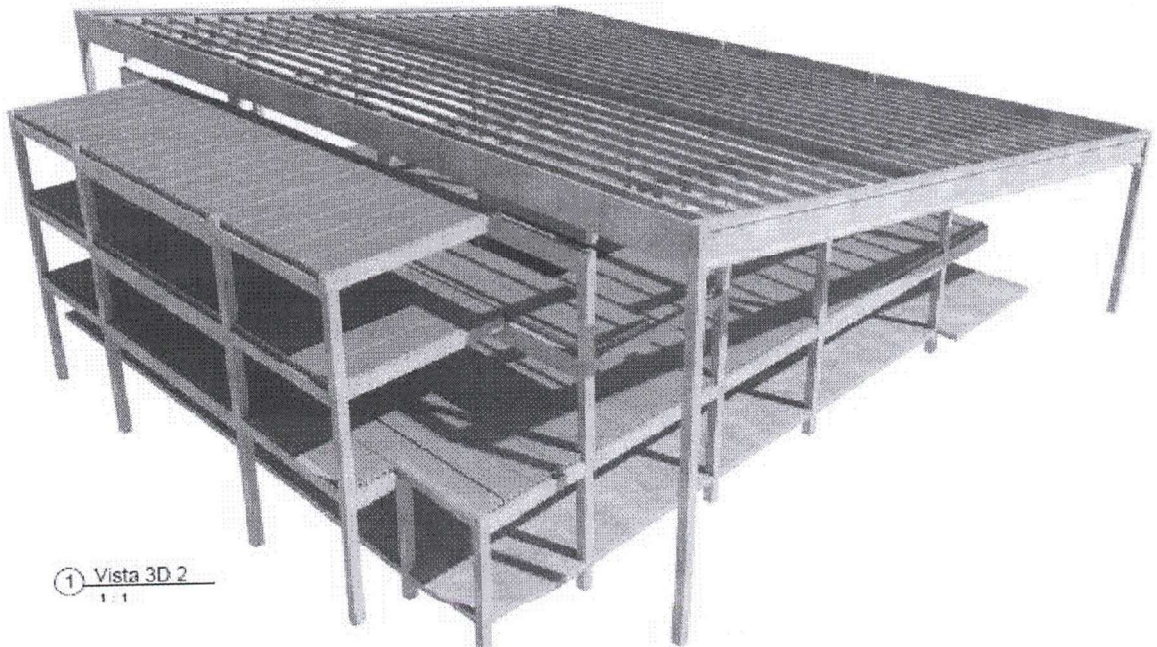

① Vista 3D 2
1:1

TM

ED

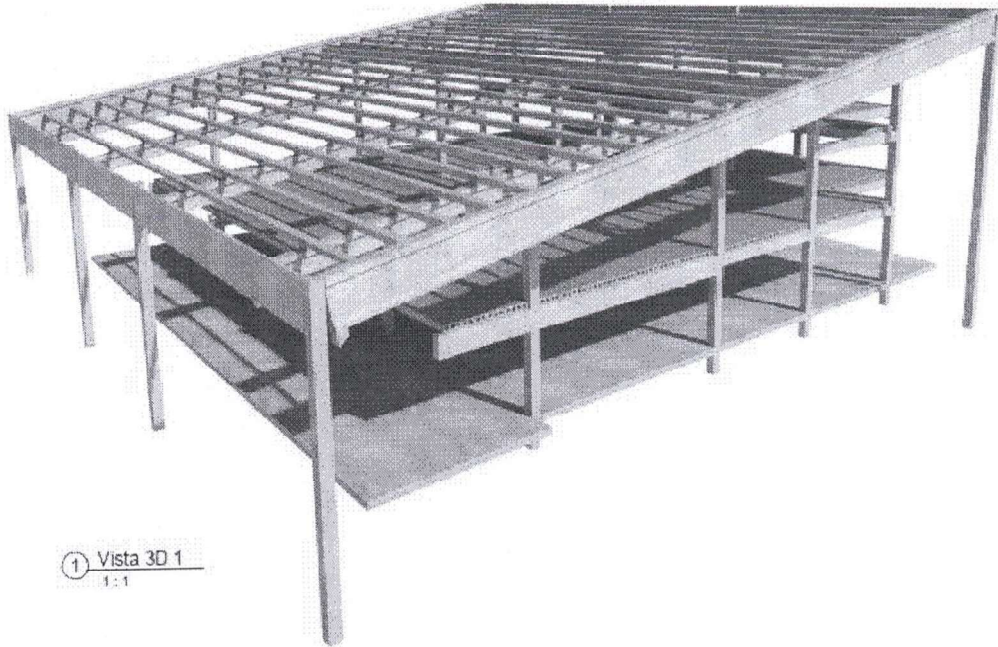

TM

ED

ANEXO V – MODELO - TERMO DE VISTORIA

Pelo presente, declaro conhecer e compreender por inteiro o teor Concorrência nº 001/2024, cujo objeto é, contratação de empresa especializada na **Prestação de serviços, incluso o fornecimento de toda a mão-de-obra, equipamentos e materiais necessários, para execução da fundação e superestrutura da nova academia do Alphaville Flamboyant clube, em sistema pré-fabricado de concreto armado**, conforme especificações técnicas descritas no edital.

Declaramos, igualmente, ter visitado o local, para cumprimento das obrigações objetivo desta licitação, não encontrando neles qualquer impedimento à execução do objeto supracitado.

Empresa: _____

C.N.P.J.: _____ Tel: _____

Endereço: _____

E-mail: _____

Resp. Técnico da Empresa: _____

Goiânia-GO, ____ de _____ de 2024.

TM

(Nome e assinatura do Responsável)

ED

EDITAL 001.2024 EXECUÇÃO DA FUNDAÇÃO-SU PERESTRUTURA-COBERTURA-NOVA ACADEMIA ALPHAVILLE FLAMBOYANT (3).pdf



Documento número addcf078-ce21-4e7a-8380-0509f1057df7

Criado por assistente.administrativo@alphavillegoiania.com.br em 15 Fevereiro 2024, 08:44

Assinaturas

 Thyago Carvalho Marques
Assinou

Pontos de autenticação:

Assinatura na tela

Código enviado por SMS

IP: 177.174.221.11

Dispositivo: Mozilla/5.0 (iPhone; CPU iPhone OS 17_2_1 like Mac OS X) AppleWebKit/605.1.15 (KHTML, like Gecko) Version/17.2 Mobile/15E148 Safari/604.1

Data e hora: Fevereiro 15, 2024, 10:15:42

E-mail: thyagotcm.alpha@gmail.com

Telefone: + 5562981441994 (autenticado com código único enviado exclusivamente a este telefone)

ZapSign Token: ca8fed80-****-****-****-8e8af47b0470

Assinatura de Thyago Carvalho Marques

 Eldo Luiz Pereira Dutra
Assinou

Pontos de autenticação:

Assinatura na tela

Código enviado por SMS

IP: 45.65.220.191 / Geolocalização: -16.616812, -49.219851

Dispositivo: Mozilla/5.0 (Linux; Android 10; K) AppleWebKit/537.36 (KHTML, like Gecko) Chrome/121.0.0.0 Mobile Safari/537.36

Data e hora: Fevereiro 15, 2024, 09:37:42

E-mail: eldodutra22@gmail.com

Telefone: + 5562985085050 (autenticado com código único enviado exclusivamente a este telefone)

ZapSign Token: 2e7e8440-****-****-****-5b7d25f8345c

Assinatura de Eldo Luiz Pereira Dutra



Hash do documento original (SHA256):
688aee9028f2e230eecb4d3ebe7afc05503f0b89575d69ffc7f9356de699defc

Verificador de Autenticidade:

<https://app.zapsign.com.br/verificar/autenticidade?doc=addcf078-ce21-4e7a-8380-0509f1057df7>

Integridade do documento certificada digitalmente pela ZapSign (ICP-Brasil):

<https://zapsign.com.br/validacao-documento/>



Este Log é exclusivo e parte integrante do documento de identificação addcf078-ce21-4e7a-8380-0509f1057df7, conforme os Termos de Uso da ZapSign em zapsign.com.br

